# LES VILLAS MARJOLAINE

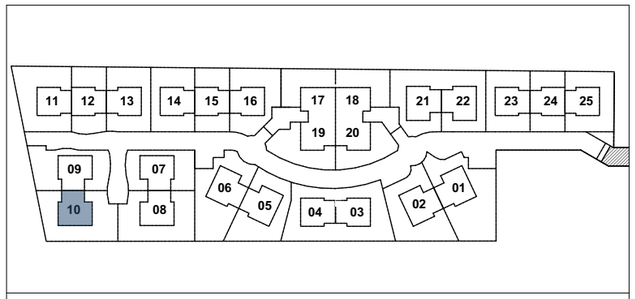


PUBLIER - Février 2016

## VILLA N° 10 - TYPE T5

| | |
|---|---|
| SUPERFICIE DU LOT | 265.80 m² |

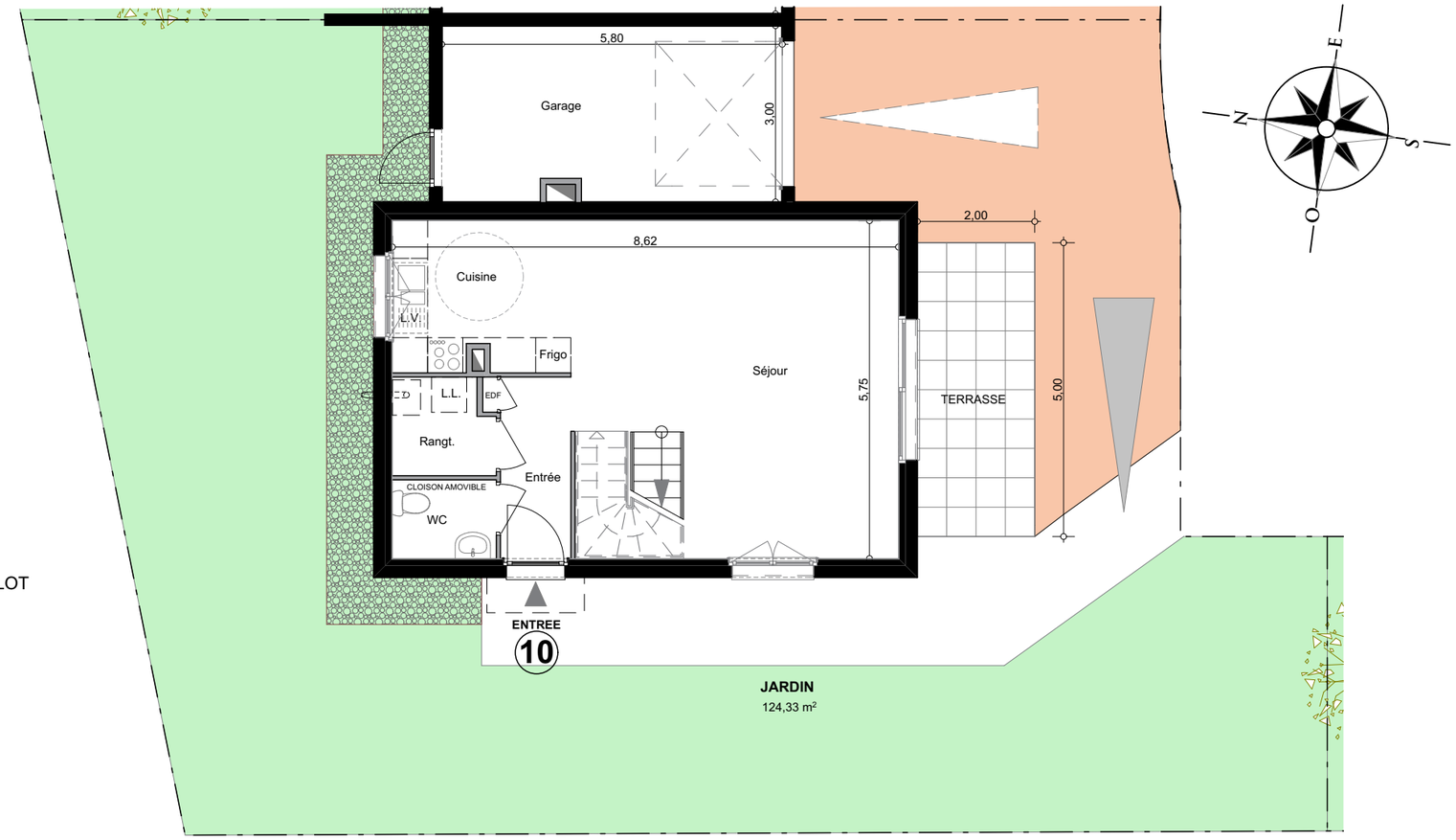


SUPERFICIE DU LOT
**265.80 m²**

### REZ DE CHAUSSEE

| PIECES | SURFACES HABITABLES | |
|---|---|---|
| SEJOUR | 28.82 m² | |
| CUISINE | 7.67 m² | |
| ENTREE | 3.71 m² | |
| WC | 2.37 m² | |
| RGT. | 2.75 m² | |
| **TOTAL** | **45.32 m²** | |

### ETAGE

| PIECES | SURFACES HABITABLES | |
|---|---|---|
| CHAMBRE1 | 11.10 m² | |
| CHAMBRE2 | 10.15 m² | |
| CHAMBRE3 | 10.15 m² | |
| CHAMBRE4 | 13.59 m² | |
| Salle de Bains | 5.03 m² | |
| RANGT. | 2.99 m² | |
| DEGT. | 5.48 m² | |
| **TOTAL** | **58.49 m²** | |

| RECAPITULATIF | | |
|---|---|---|
| **TOTAL** | **103.81 m²** | |

| ANNEXE | | |
|---|---|---|
| GARAGE | | 17.12 m² |
| TERRASSE | | 10.00 m² |
| JARDIN | | 124.33 m² |
| S h<1.80m | | 2.18 m² |

**OPTION**

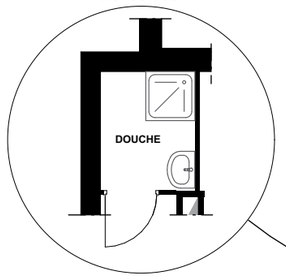


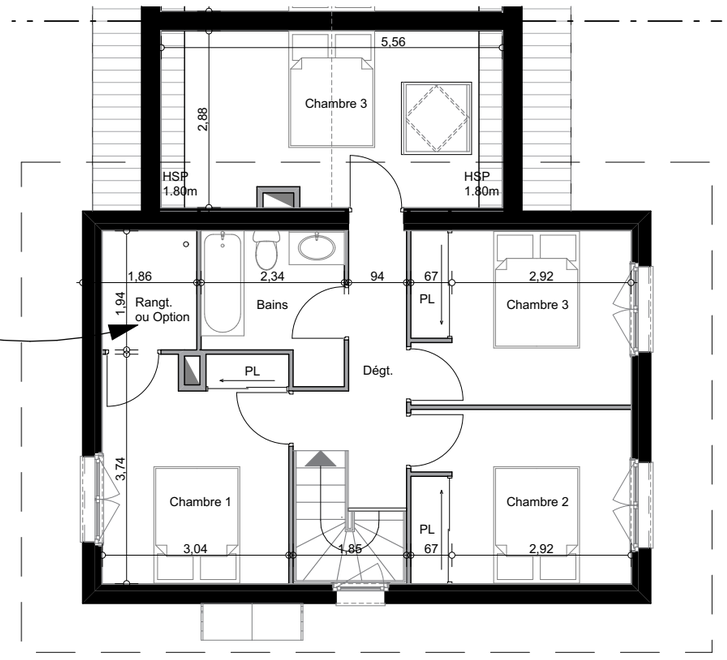


**REZ DE CHAUSEE**

**ETAGE**

0 1 2 3 4m

Les surfaces indiquées sont approximatives et peuvent varier dans le cadre de la législation des ventes en l'état futur d'achèvement (+ ou - 5%).
Les retombées, sorties, canalisations et ballon d'eau chaude ne sont pas figurés.
Des modifications sont susceptibles d'être apportées en fonction des nécéssités techniques de la réalisation, tant
en ce qui concerne les dimensions libres que l'équipement. Les éviers ne sont pas fournis, seul leur équipement est donné à titre indicatif.

PLAN DE VENTE NON CONTRACTUEL - Les surfaces sont indicatives et peuvent varier à l'exécution.